

# SPC Vienne-Charente-Atlantique Centre de La Rochelle

---

## Etat de la ressource en eau superficielle

Au 15 décembre 2013

---

# LA SEVRE NIORTAISE [La Tiffardière]

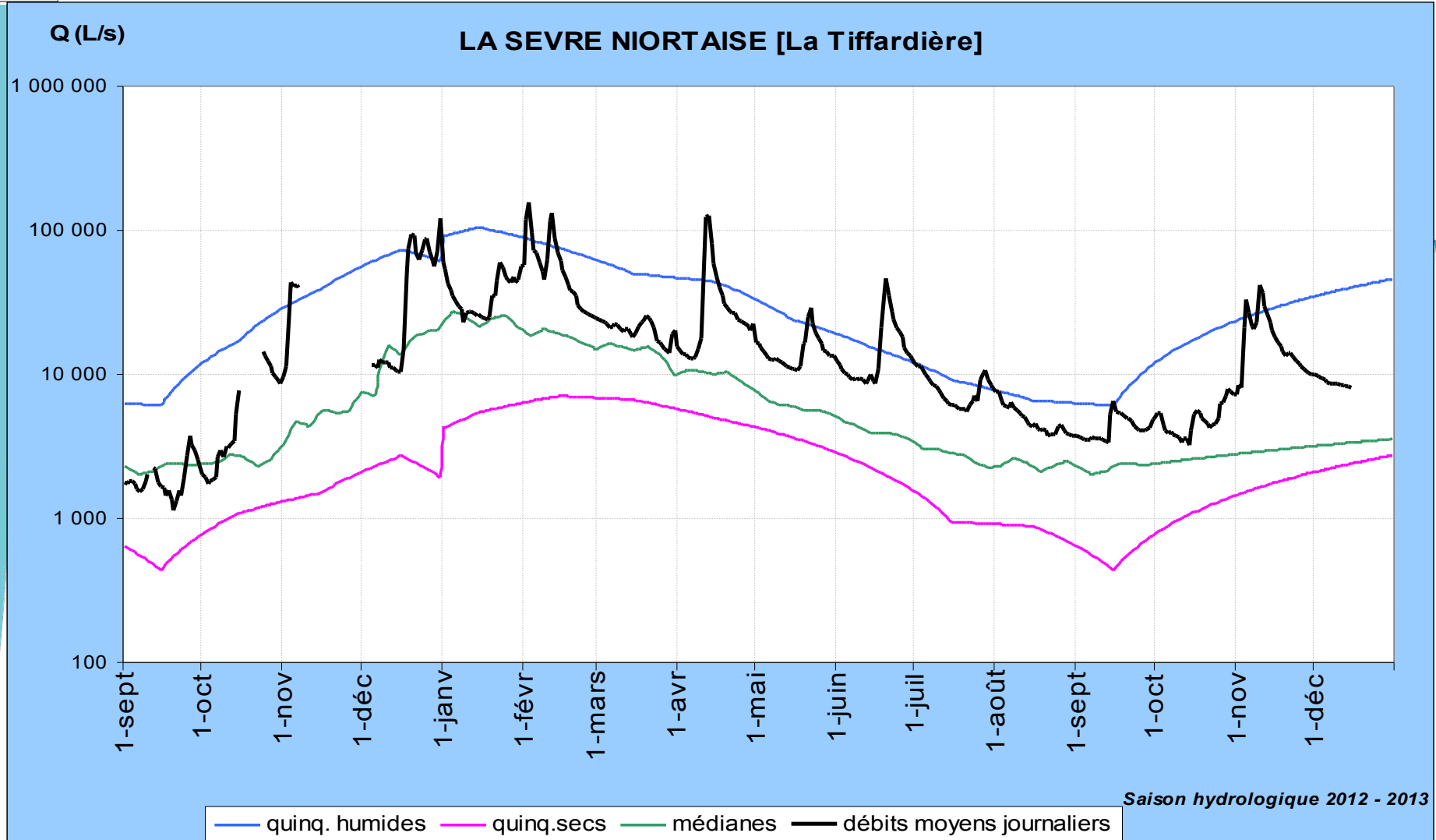

**Le débit de la Sèvre Niortaise à La Tiffardière est au-dessus de la normale pour cet été 2013 (5 ans humide en VCN3).**

# Comparaison avec les années précédentes

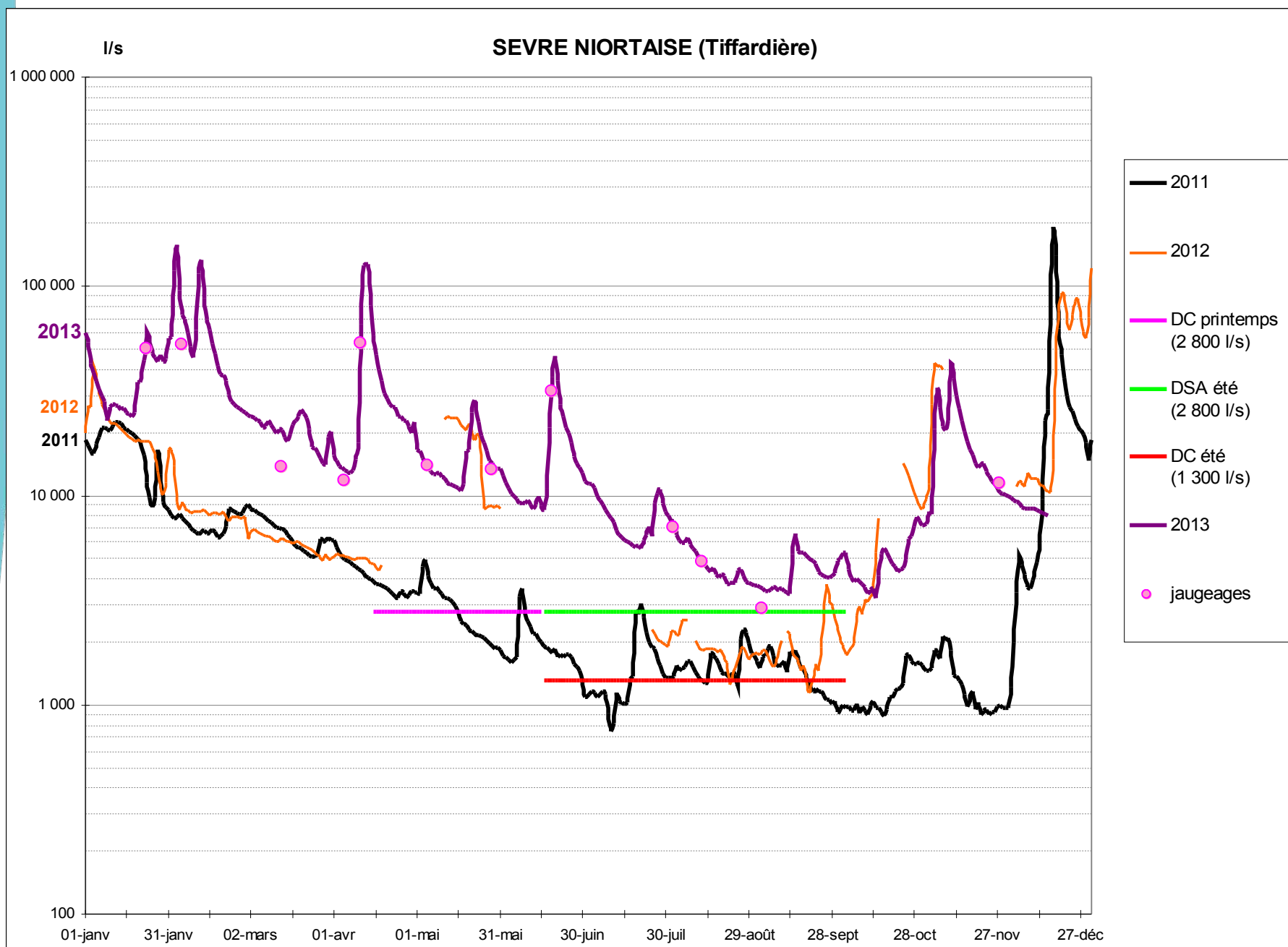

# LA BOUTONNE [Le Moulin de Châtre]

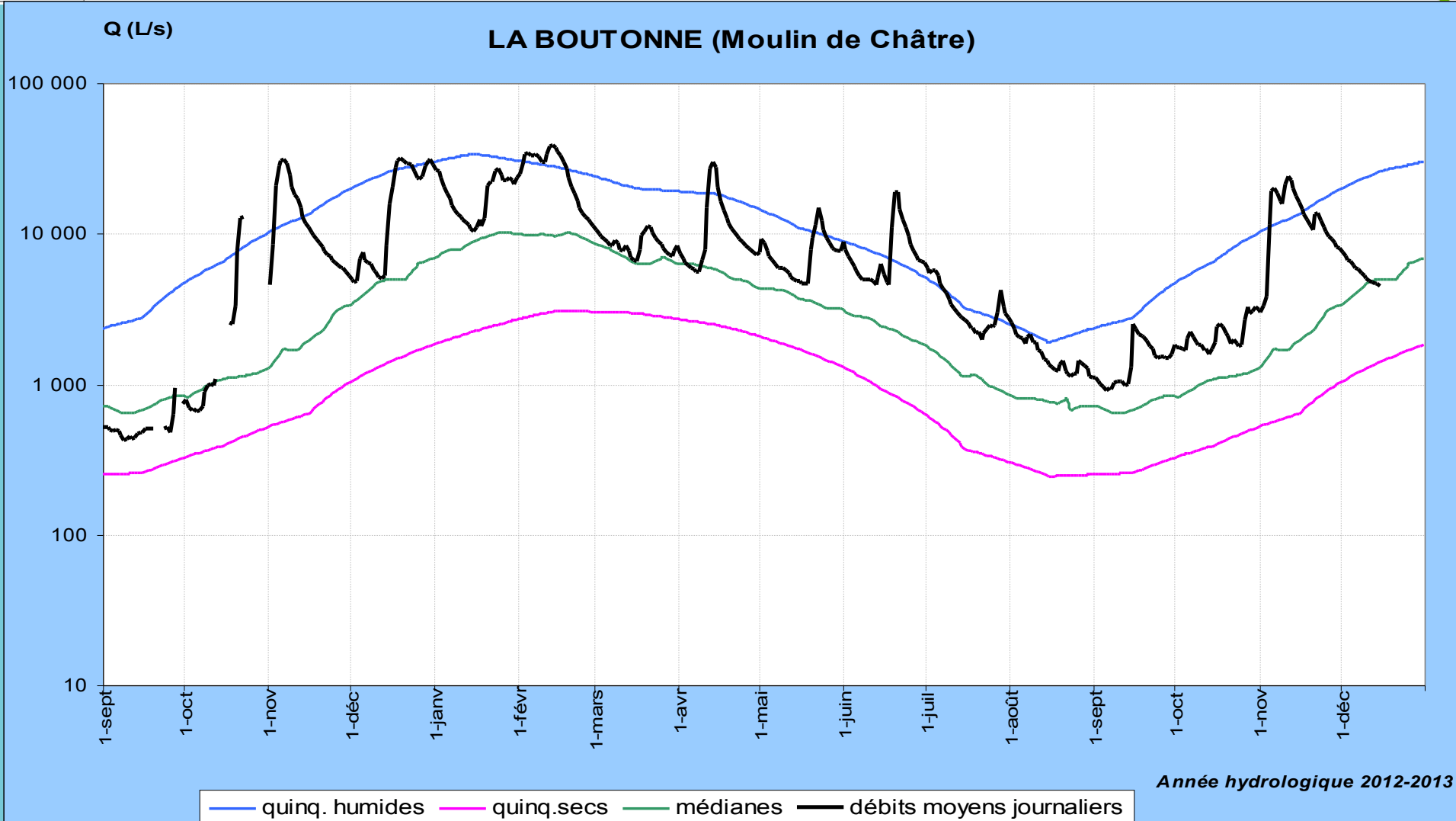

**Le débit de la Boutonne à Moulin de Châtre est au-dessus de la normale pour cet été 2013 (5 à 10 ans humide).**

# Comparaison avec les années précédentes

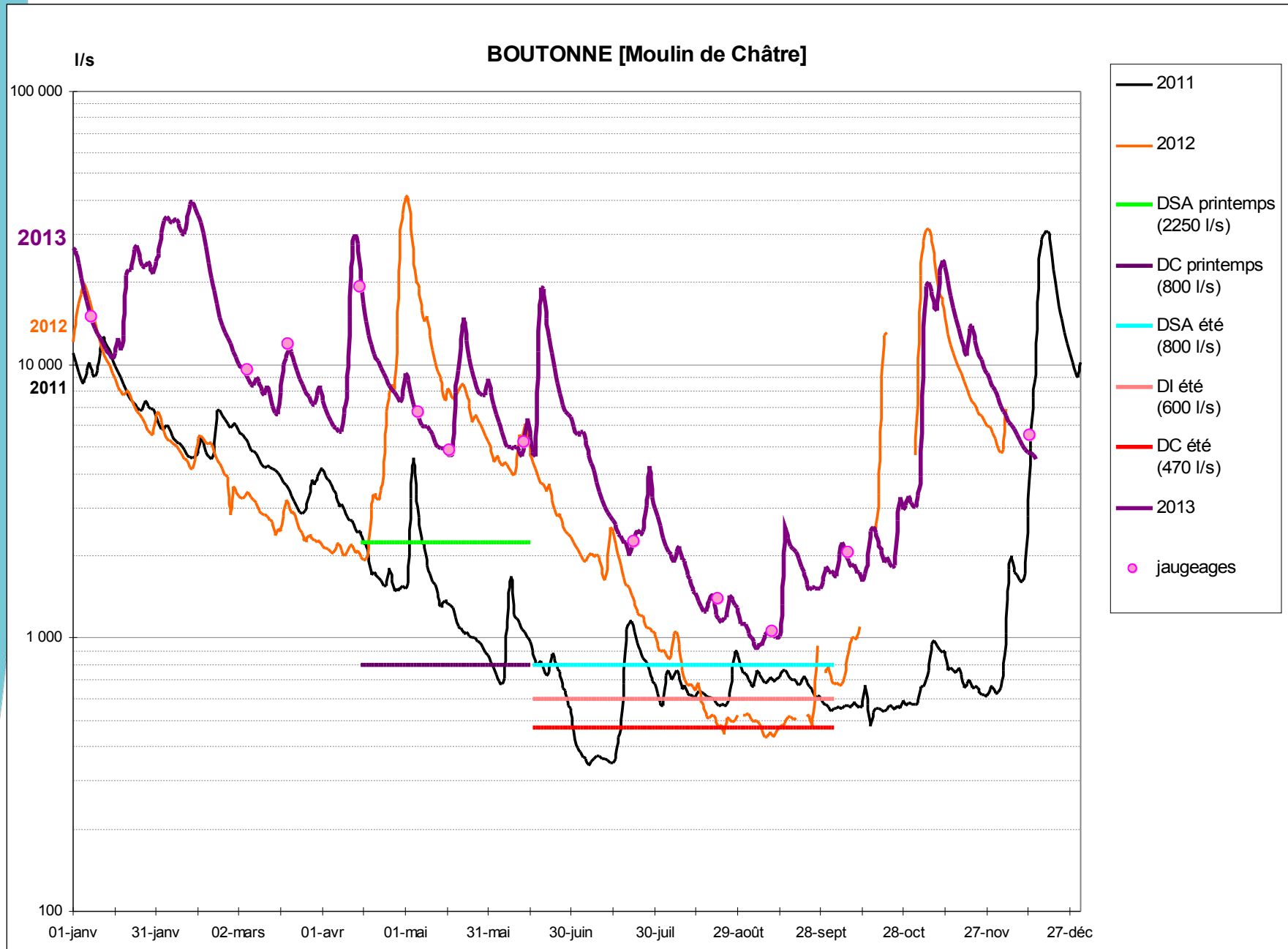

# LA CHARENTE [Beillant]

---



**Le débit de la Charente à Beillant est au-dessus de la normale pour cet été 2013 (5 à 10 ans humide).**

# Comparaison avec les années précédentes

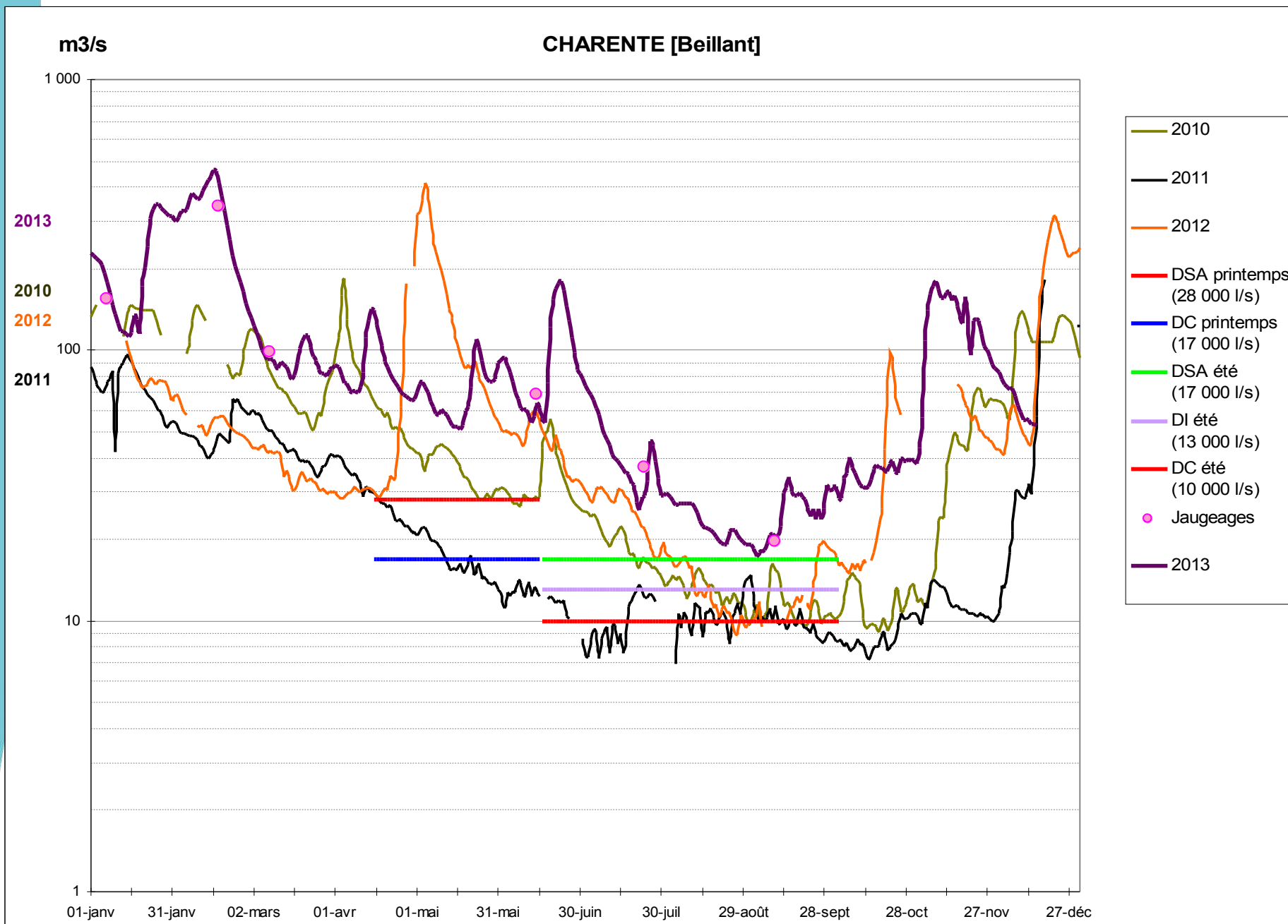

# LA SEUDRE [Saint André de Lidon]

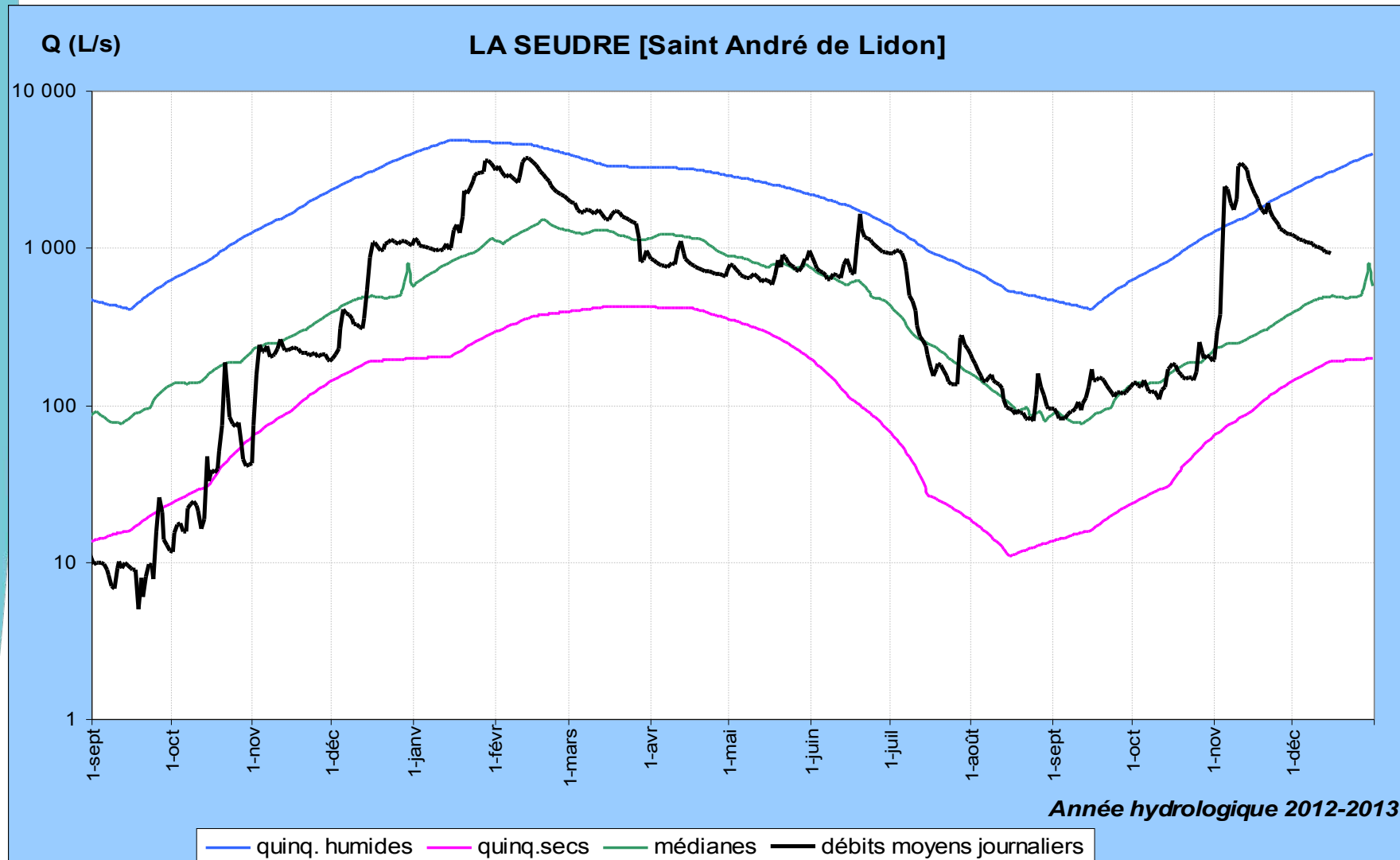

**Le débit de la Seudre à Saint-André est au-dessus de la normale pour cet été 2013 (3 ans humide).**



# Comparaison avec les années précédentes

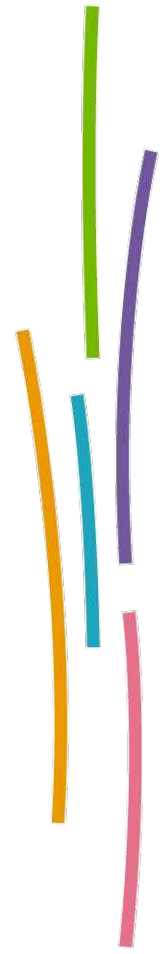
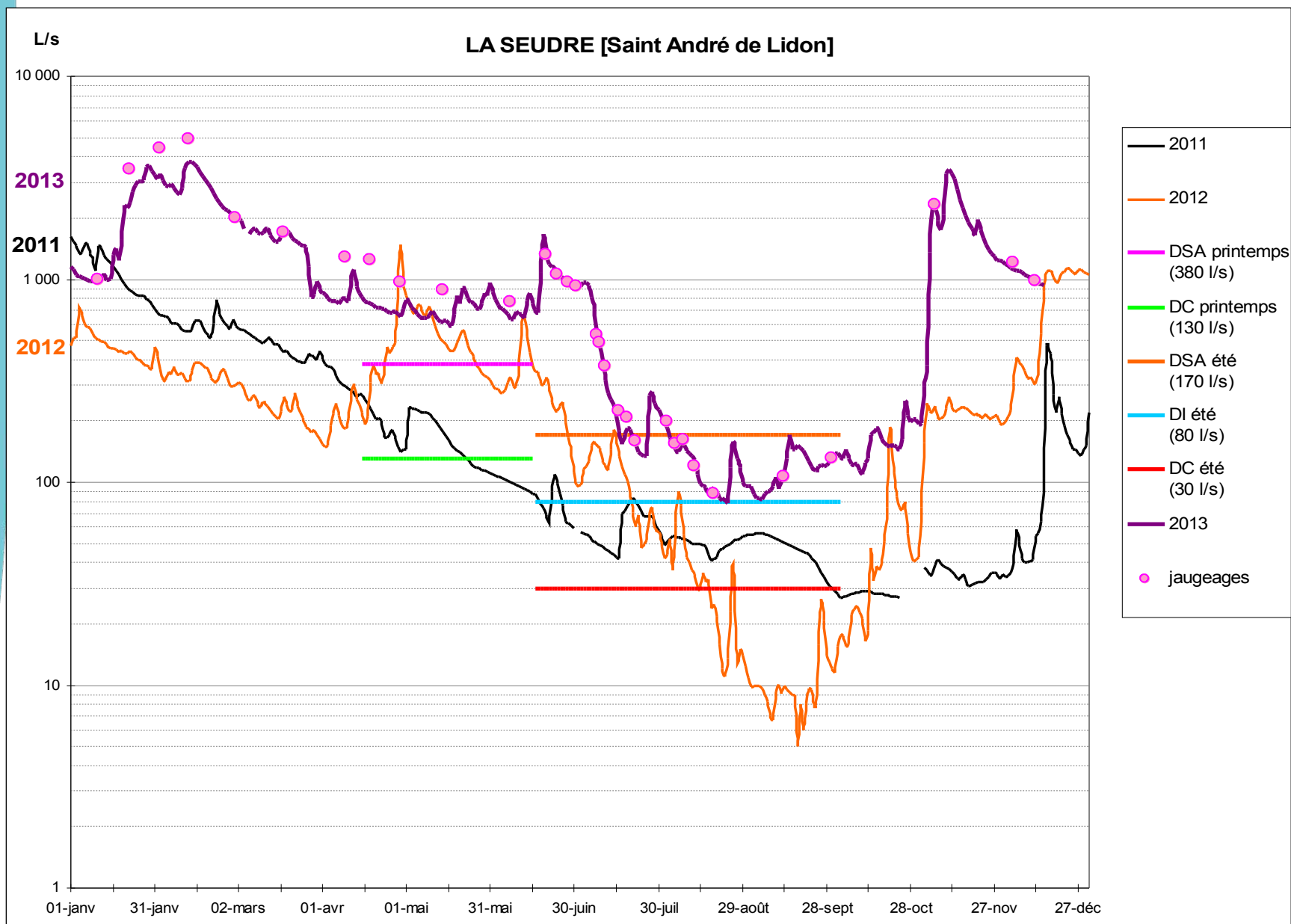

# LA SEUGNE [La Lijardière]

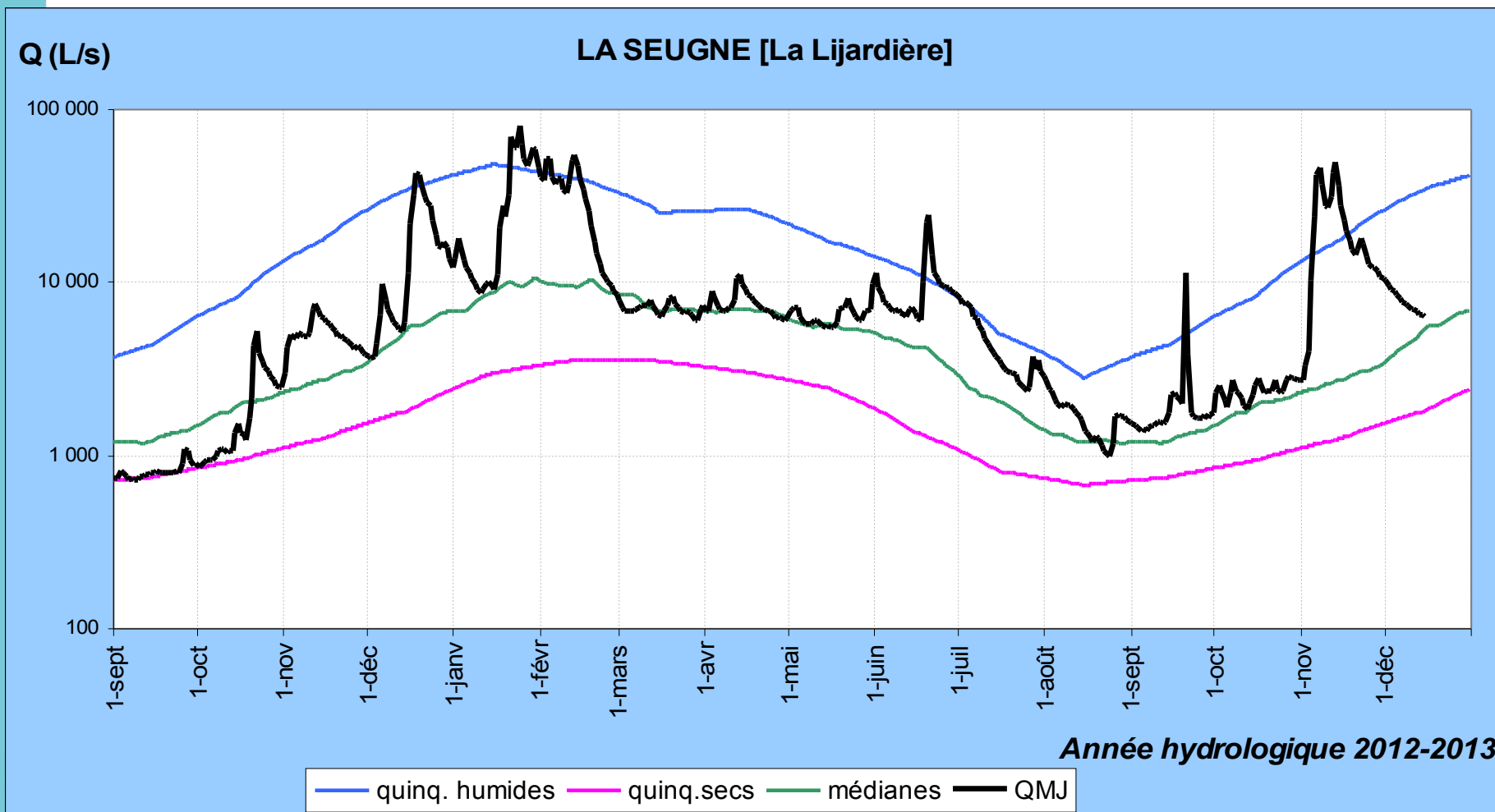

**Le débit de la Seugne à La Lijardière est au-dessus de la normale pour cet été 2013 (3 ans humide).**

# Comparaison avec les années précédentes

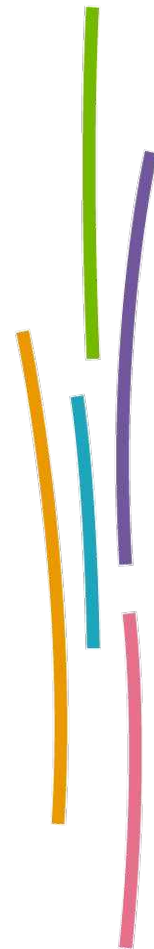
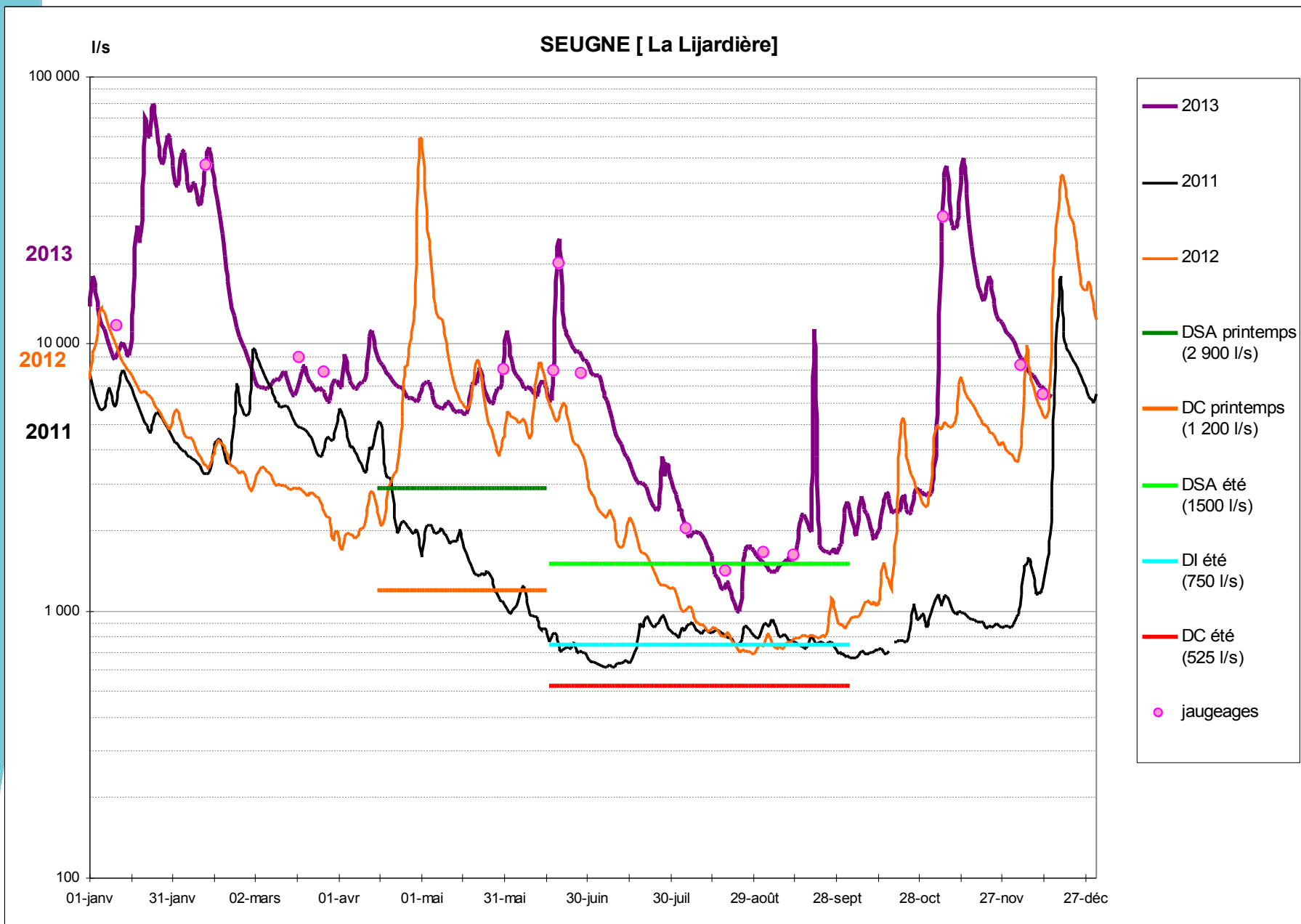

# LE NE [Les Perceptiers]

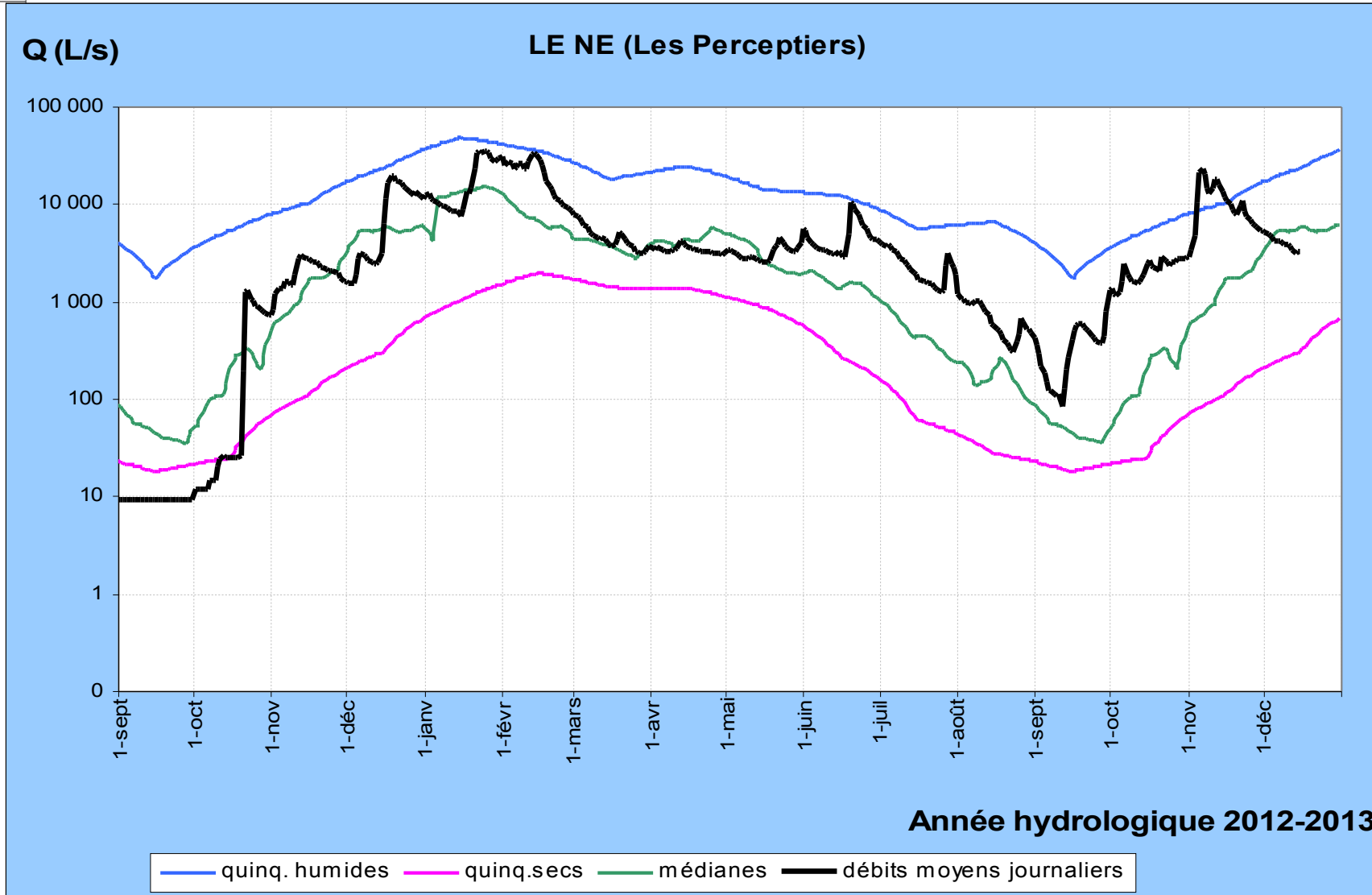

**Le débit du Né aux Perceptiers est au-dessus de la normale pour cet été 2013 (3 ans humide).**

# Comparaison avec les années précédentes

## LE NÉ [Les Perceptiers]

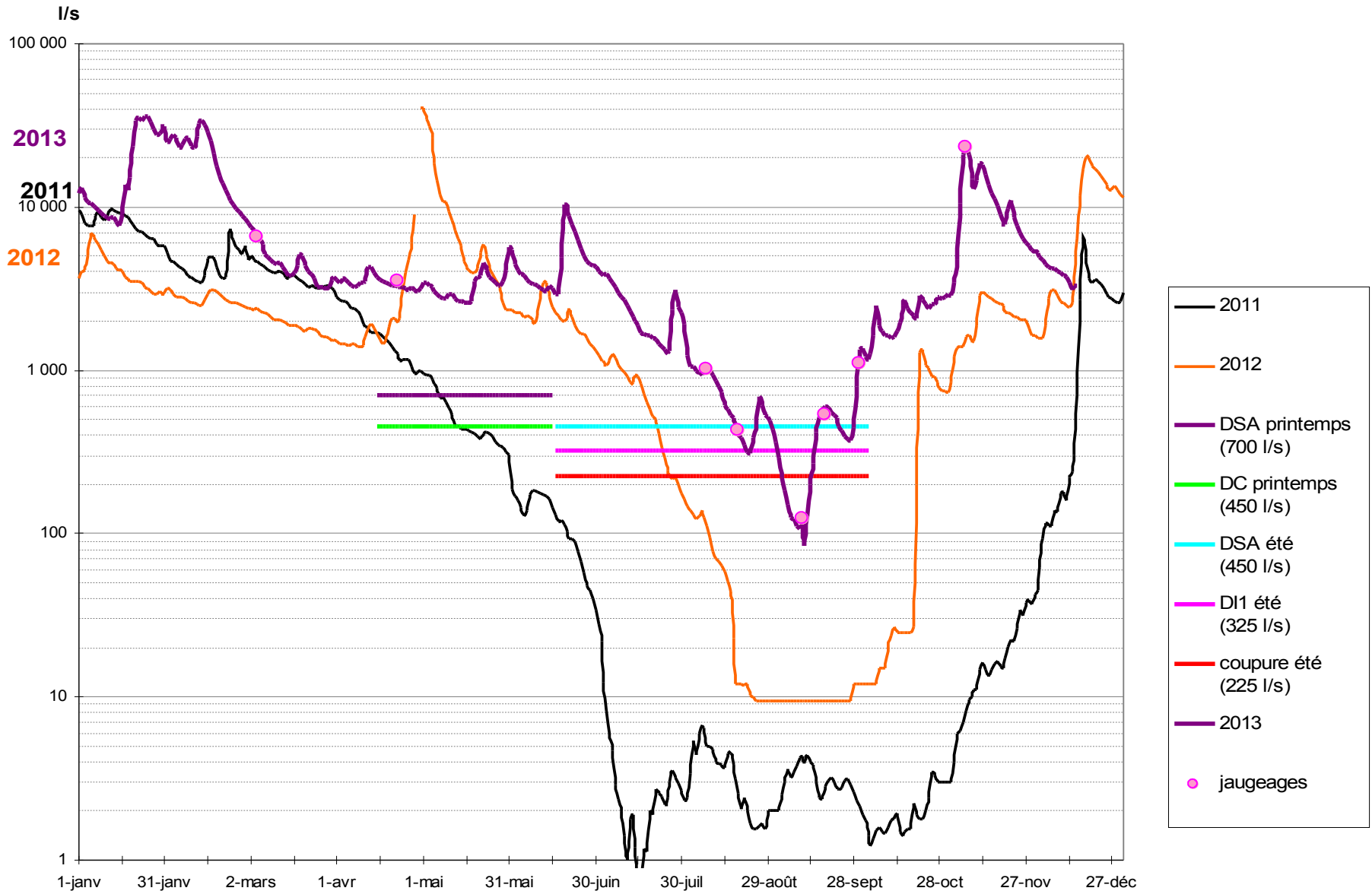

# DEPASSEMENT DES SEUILS

---

- **SEVRE NIORTAISE [Tiffardière]** : aucun dépassement de seuils
- **BOUTONNE [Moulin de Châtre]** : aucun dépassement de seuils
- **CHARENTE [Beillant]** : aucun dépassement de seuils
- **SEUGNE [La Lijardière]** : 19 j sous le DSA été
- **NE [Les Perceptiers]** : 30 j sous le DSA été – 17 j sous le DSAR  
Été – 11j sous le DC été
- **SEUDRE [Saint-André]** : 86 j sous le DSA été – 1 j sous DSAR